smart tec
simply smart

Pojďme spolu vymýšlet chytré věci

Nový český dodavatel v katalogu Sonepar.

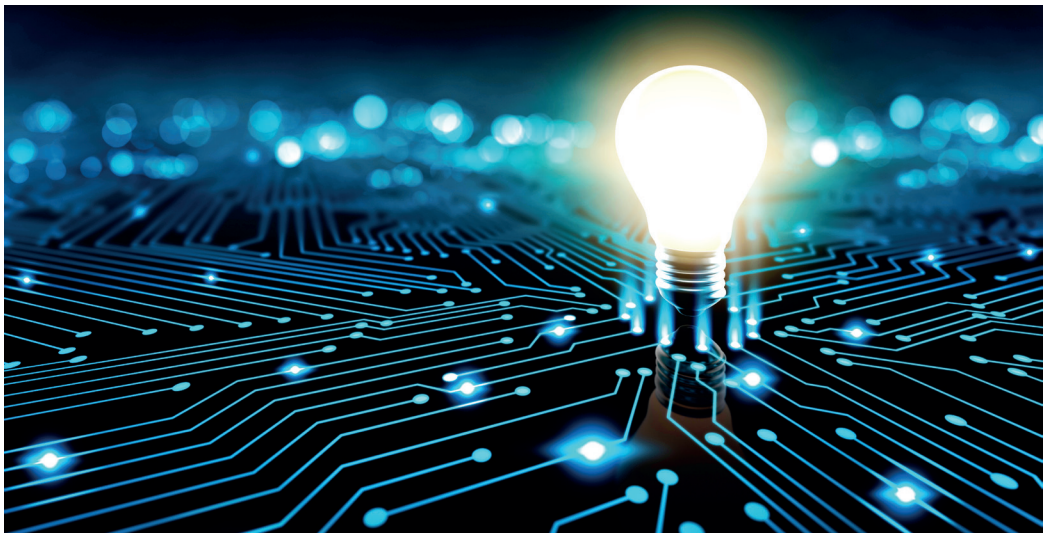

Smart-tec s.r.o. je výrobní a vývojářska společnost v oblasti HW a SW. Vyrábí série výrobků především pro stavební a strojírenskou výrobu. Na otázky odpovídá jednatel společnosti David Šolc.

JAKÁ JE VLASTNĚ VAŠE SPECIALIZACE?

Je to především výroba a vývoj software i hardware inteligentních kontrolních systémů, průmyslových procesory řízených modulů, mikroprocesorových jednotek, displejů, jednoúčelových průmyslových strojů a dalších elektronických zařízení. Náš výrobní sortiment je neustále rozšiřován. V letošním roce dokončíme telemetrickou jednotku, 3 typy řídících jednotek pro třídiče a drtiče, kompaktometr - což je zařízení měřící kvalitu hutněného povrchu pro vibrační válce, 7 kontrolních stanic pro průmyslovou výrobu do automobilek, konkrétně pro Peugeot, Citroen a BMW. Dále pak velký projekt ve spolupráci se společností Bobcat a Bosh Rexroth, řízení průmyslových vah, lis pro výrobu elektromotorů a SW pro řízení stavebního stroje společnosti Ammann. Většina našich produktů může být přizpůsobena požadavkům našich zákazníků, ať už po hardwarové nebo softwarové stránce.

JAKÝ MÁ VAŠE PRÁCE PŘÍNOS PRO ZÁKAZNÍKA?

Hlavním přínosem je jednoznačně know-how našich odborníků. Pro české zákazníky bezbariérová komunikace v českém jazyce. Cenová dostupnost, rychlost a flexibilita. Vlastníme areál o rozloze 25 tisíc metrů čtverečných a na něm provádíme testování strojů, do kterých naše výrobky vstupují. Dokážeme tím urychlit a zlevnit vývoj - odpadají tak časté cesty techniků k zákazníkům. Zákazník nemusí volit kompromisy, stavíme spolu řešení na míru. Tím dosahujeme minimálních zástavbových rozměrů, snížení nákladů potřebných pro danou aplikaci a především snížení počtu reklamací.

TO JSOU ZAJÍMAVÁ TVRZENÍ. JAK DOKÁŽETE SNÍŽIT POČET REKLAMACÍ U ZÁKAZNÍKA?

Nad svými produkty se skutečně zamýšlíme. Používáme kvalitní materiály i součástky. Spolu se zákazníkem tvoříme chytrá řešení, která při nižších nákladech poskytnou více. Minimalizujeme počet spojení mezi naším produktem a strojem. Navrhujeme kvalitní spojení pomocí nejlepších konektorů na trhu. Používáme součástky pro povrchovou montáž, produkty kryjeme ochrannou vrstvou a riziko poškození (náraz, vibrace, vlhkost nebo prašnost) tak snížíme na minimum. Navíc v průběhu výroby produkty prochází testováním hned několikrát.

NA CO JSTE HRDÍ?

Během krátké doby se nám povedlo vytvořit výborný tým. Spolupracujeme se zákazníky jako jsou Ammann, Seznam, Zetor, Bobcat, Bednář, Farmet, SaarGummi, Ametek, Mesa, Laski a mnoho dalších. Kvalitu našeho vývoje ocenila i firma Bosch Rexroth, která si nás vybrala za svého jediného systémového integrátora pro Českou a Slovenskou republiku. Toto partnerství rozšiřuje naše možnosti a přináší zcela nová řešení na poli vývoje elektronických řídících jednotek. Stáváme se tak důležitým článkem mezi zákazníkem a společností. Zajišťujeme optimální vývoj a implementaci softwaru a v případě potřeby i vlastního hardwaru.

V neposlední řadě jsme hrdí i na svůj postoj k práci. Uvědomujeme si, že v zaměstnání trávíme velkou část našich životů. Proto jsme se rozhodli dát přednost optimálnímu zisku před maximálním. A to ve prospěch budování dobrých vztahů, příjemného pracovního prostředí a okolí. Našim přáním je, abychom my, jako společnost lidí, dokázali při kontaktu mezi sebou, se svými zákazníky a okolím klást lidskost na první místo.

Rexroth
Bosch Group
Systemintegrator

www.smart-tec.cz